XUND BILDUNG GESUNDHEIT ZENTRALSCHWEIZ

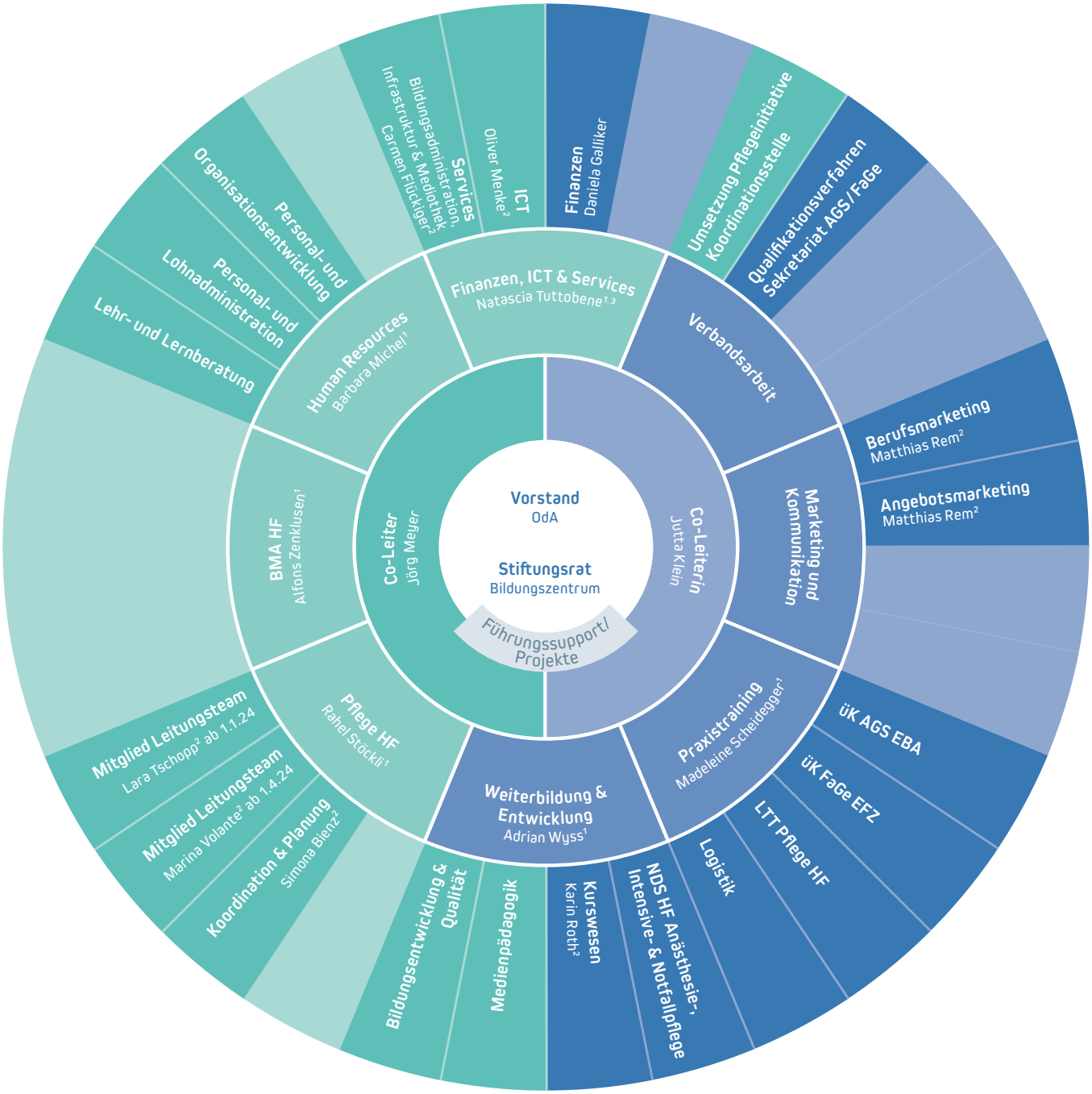

[1] Mitglied der Geschäftsleitung
[2] Mitglied des erweiterten Leitungsteams
[3] Sicherheitsbeauftragte

AGS Assistentin/Assistent Gesundheit und Soziales
BMA Biomedizinische Analytik
EBA Eidgenössisches Berufsattest
EFZ Eidgenössisches Fähigkeitszeugnis
FaGe Fachfrau/Fachmann Gesundheit
HF Höhere Fachschule
ICT Informations- und Kommunikationstechnologie
LTT Lernbereich Training und Transfer
NDS Nachdiplomstudien
ÜK überbetriebliche Kurse