XUND BILDUNG GESUNDHEIT ZENTRALSCHWEIZ

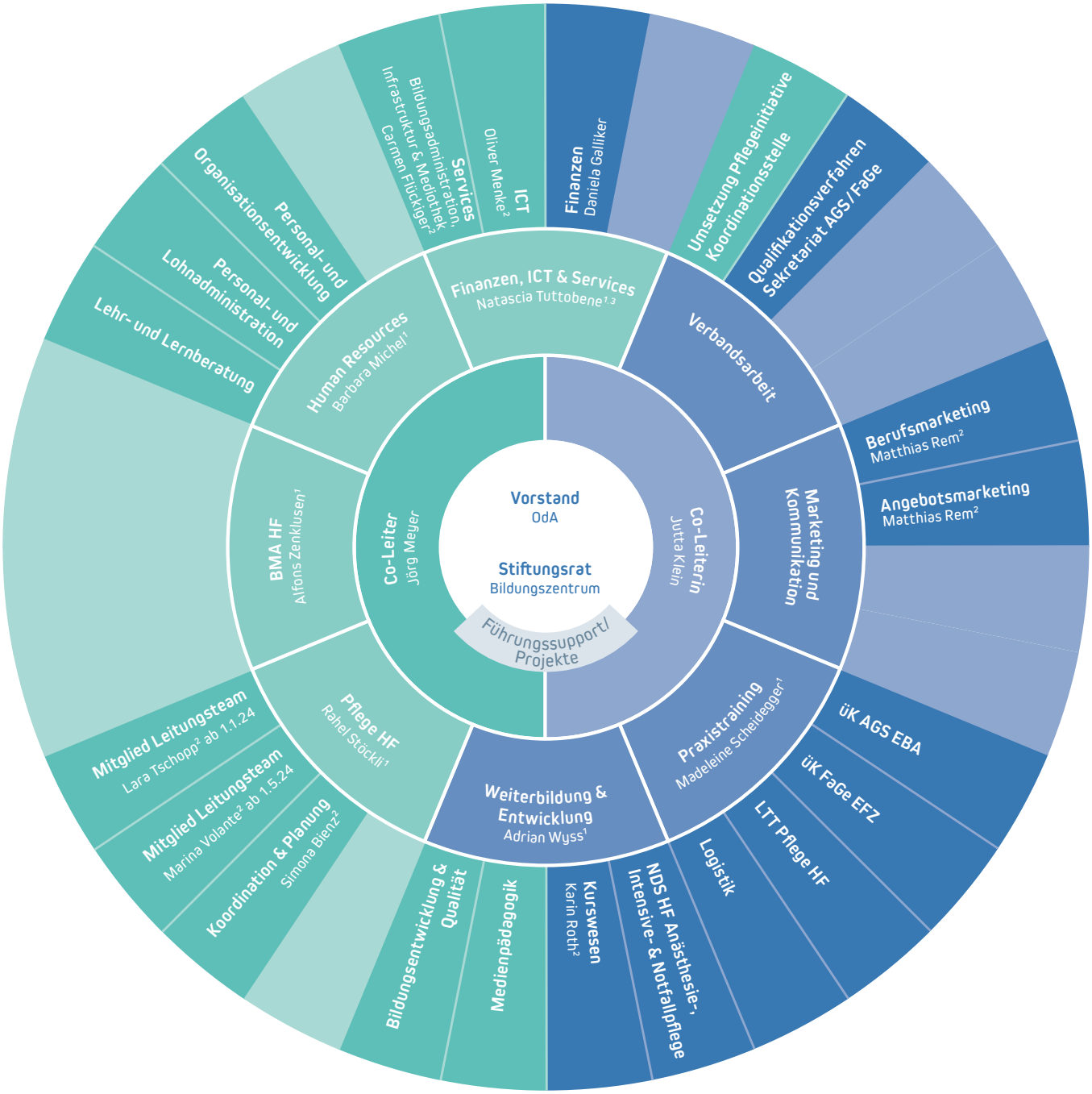

[1] Mitglied der Geschäftsleitung
[2] Mitglied des erweiterten Leitungsteams
[3] Sicherheitsbeauftragte

AGS	Assistentin/Assistent Gesundheit und Soziales	**HF**	Höhere Fachschule
BMA	Biomedizinische Analytik	**ICT**	Informations- und Kommunikationstechnologie
EBA	Eidgenössisches Berufsattest	**LTT**	Lernbereich Training und Transfer
EFZ	Eidgenössisches Fähigkeitszeugnis	**NDS**	Nachdiplomstudien
FaGe	Fachfrau/Fachmann Gesundheit	**ÜK**	überbetriebliche Kurse